

Semana 50 - 2022

Período: 12 de Dezembro a 16 de Dezembro -22

análise de mercados de
MATÉRIAS - PRIMAS
(Clique e leia)



Destques da semana

- As notícias sobre o avanço dos LockDowns na China, em função do aumento dos casos de COVID-19, após o País haver reduzido as pressões nos últimos 30 dias, trazem de volta as incertezas quanto ao crescimento da demanda e os problemas logísticos no País Asiático. Também se refletem nas cotações das commodities mundo afora.
- Os principais fornecedores de PE e outras resinas, para China, reportam menores volumes de pedidos e dificultam a valorização dos preços mundialmente. (Gráfico 1)
- Os preços de Petróleo variam semanalmente, com oscilações para cima e para baixo, refletindo a volatilidade das expectativas, que observam o desenrolar de fatos como: Possível recessão americana, economia e crise na China, crise energética na Europa e Guerra Rússia x Ucrânia. (Gráfico 2)
- A Nafta por sua vez, opera há algumas semanas quase estável, em patamares inferiores ao histórico e empírico múltiplo de 9-10x o Petróleo. (Gráfico 3)
- As importações dos EUA de produtos origem China caíram mais de 20% nos últimos meses, o que liberou um pouco o sistema logístico e corrigiu os fretes internacionais. (Gráfico 4)
- Nos gráficos de preços de resinas parciais de Dezembro, vemos que nos EUA os materiais continuam em queda, e na Ásia pequenas variações conforme a Resina. PVC salta com menor produção e elevação da demanda na Índia.
- As expectativas de consumo no Brasil para as últimas semanas do ano revelam uma leve melhora, inclusive algumas linhas de produtos receberam solicitações de última hora, indicando potencial para o primeiro TRI23.
- As correções do mercado financeiro e dólar, muito influenciados pelo momento atual do Brasil, devem continuar ocorrendo e a busca por ativos mais seguros deve drenar recursos para bens e serviços.

Principais origens das importações da China de Polietilenos

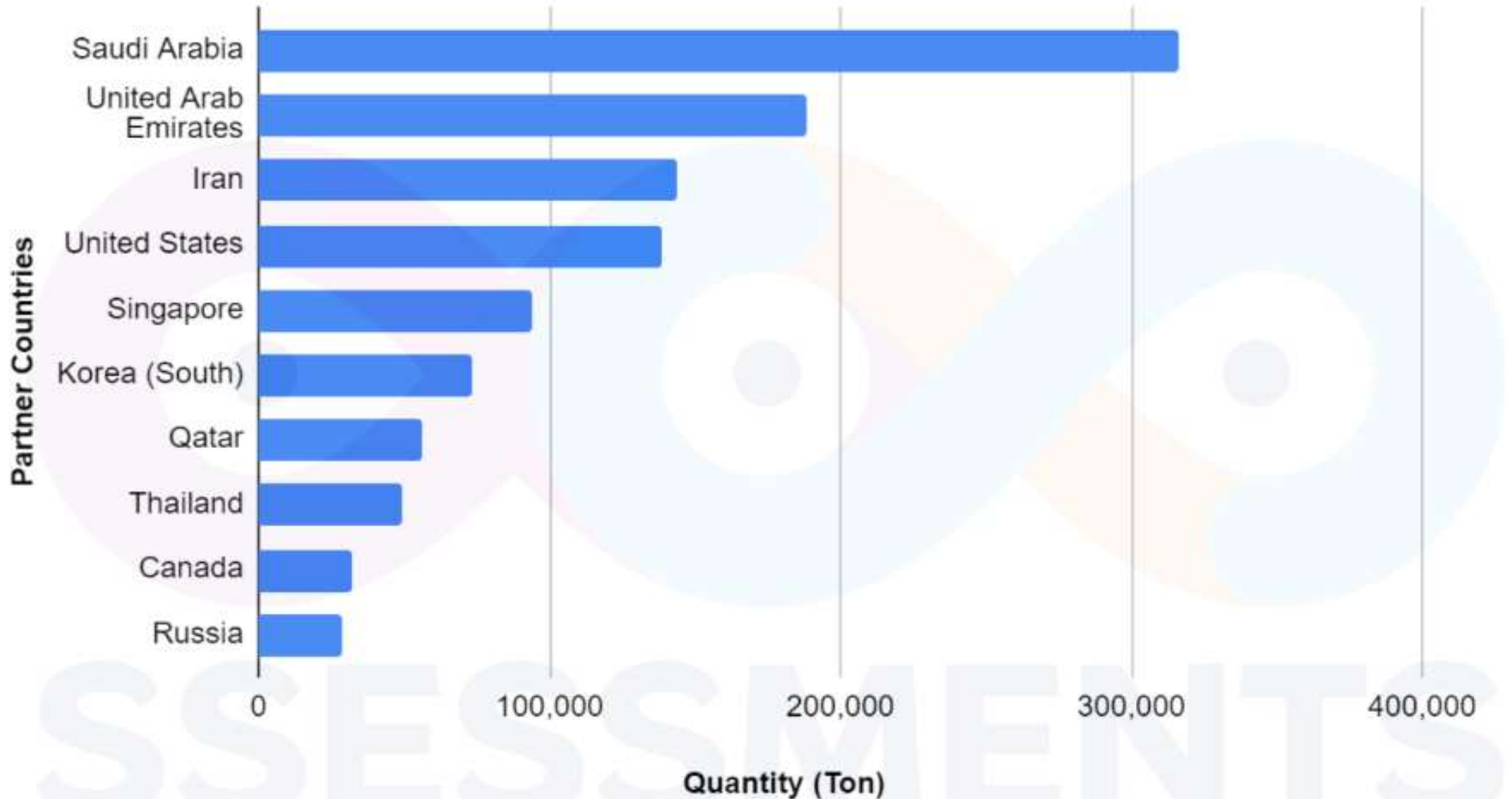

Cotações do Petróleo operam nos USD75,00 / Barril e mostram a queda da cotação da região dos Urais (influenciados pela Rússia) que sofreu embargos e seu Barril perdeu força

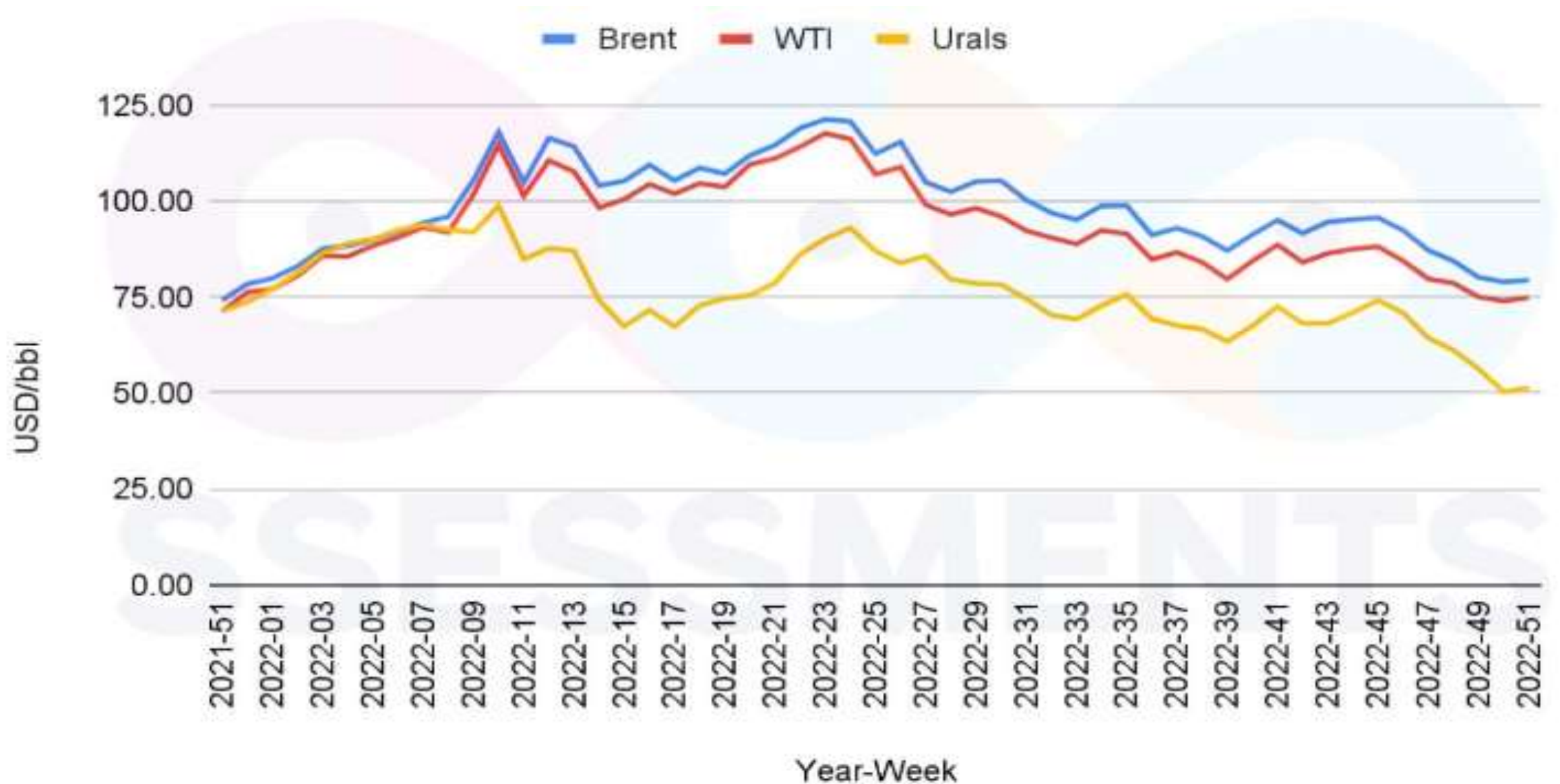

NAFTA Petroquímica não decola pois há menor demanda pelos Crackers, principalmente Europa.



Queda de mais de 20% nas entradas de Containers origem China para os EUA.

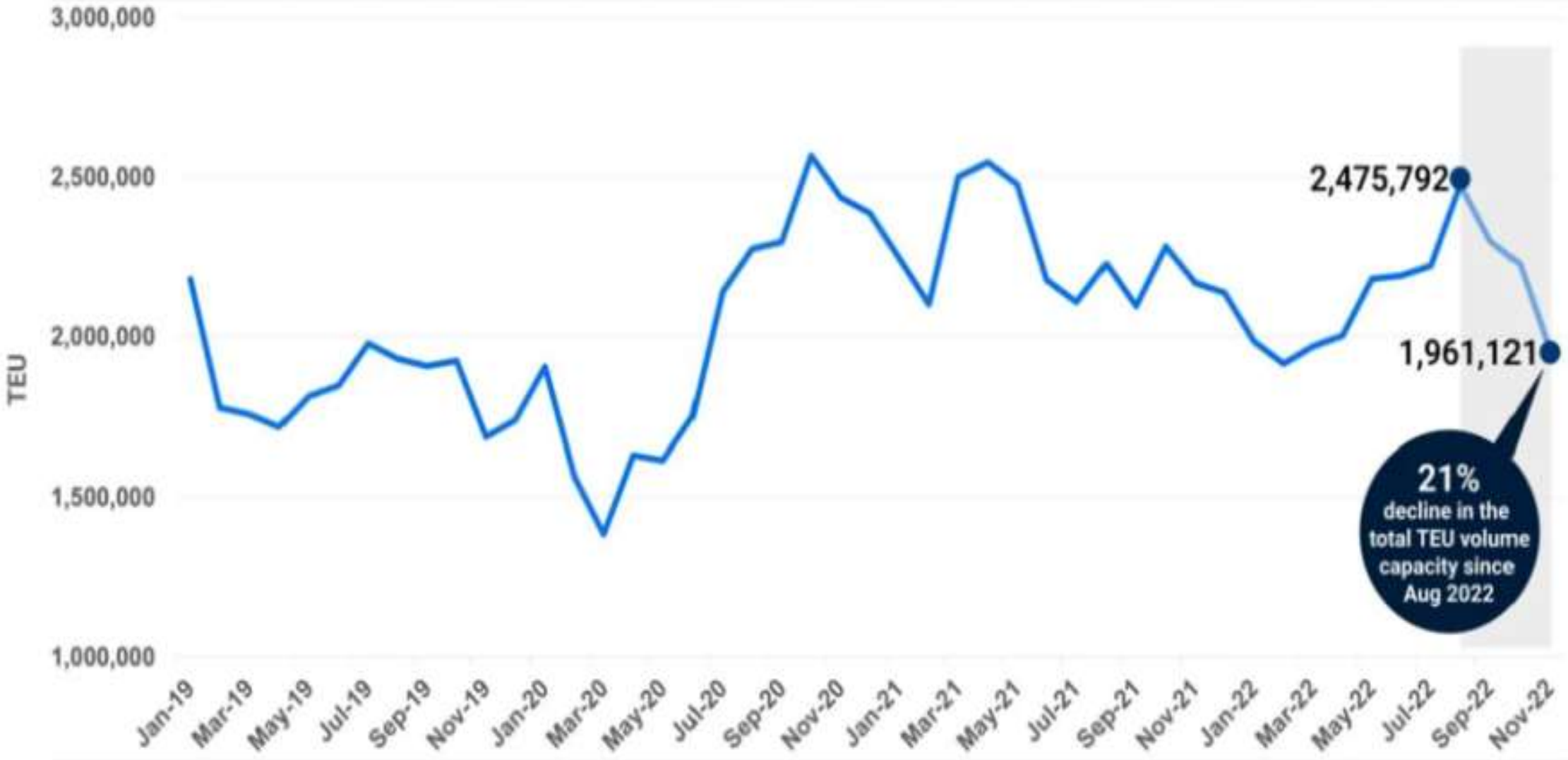

Polietilenos EUA

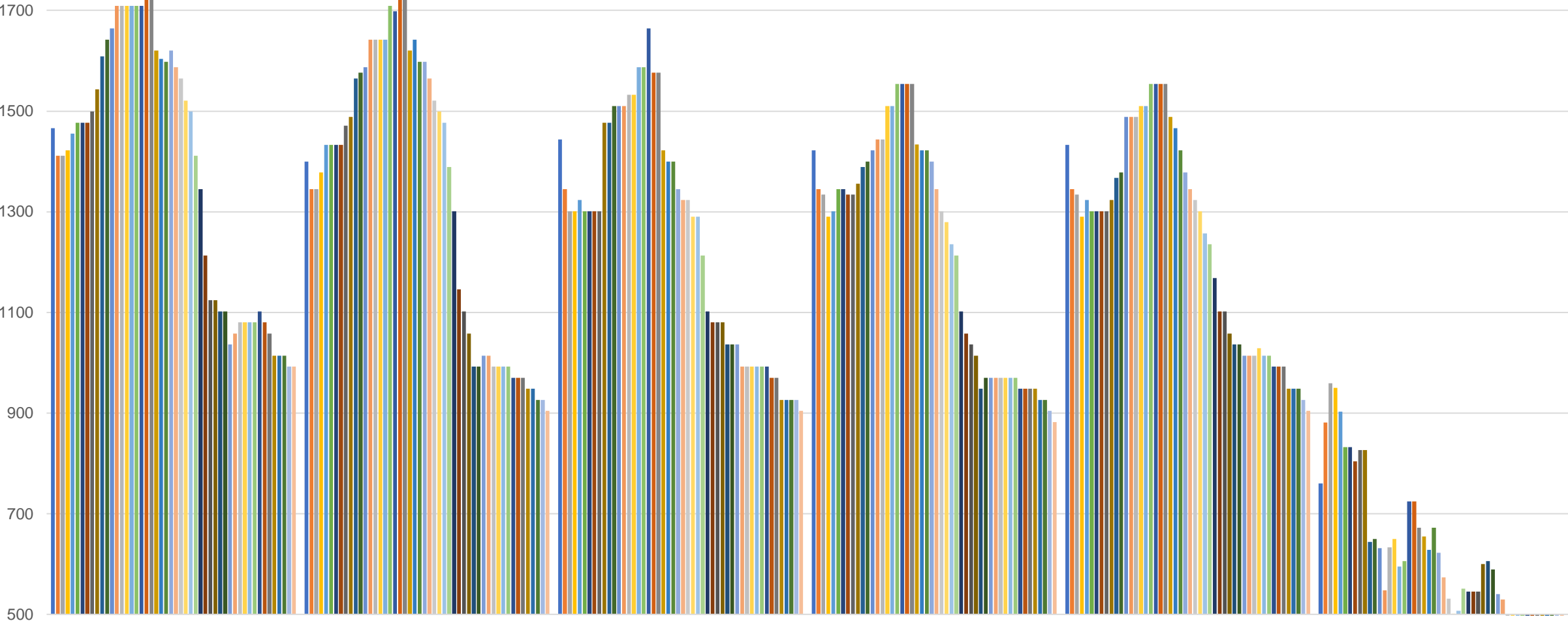

- 10 de Janeiro
- 17 de Janeiro
- 24 de Janeiro
- 31 de Janeiro
- 07 de Fevereiro
- 14 de Fevereiro
- 21 de Fevereiro
- 28 de Fevereiro
- 07 de Março
- 14 de Março
- 21 de Março
- 28 de Março
- 04 de Abril
- 11 de Abril
- 18 de Abril
- 25 de Abril
- 02 de Maio
- 09 de Maio
- 16 de Maio
- 23 de Maio
- 30 de Maio
- 06 de Junho
- 13 de Junho
- 20 de Junho
- 27 de Junho
- 04 de Julho
- 11 de Julho
- 18 de Julho
- 25 de Julho
- 01 de Agosto
- 08 de Agosto
- 15 de Agosto
- 22 de Agosto
- 29 de Agosto
- 05 de Setembro
- 12 de Setembro
- 19 de Setembro
- 26 de Setembro
- 03 de Outubro
- 10 de Outubro
- 17 de Outubro
- 24 de Outubro
- 31 de Outubro
- 07 de Novembro
- 14 de Novembro
- 21 de Novembro
- 28 de Novembro
- 05 de Dezembro
- 12 de Dezembro
- 19 de Dezembro

Polipropileno EUA

PP Propileno

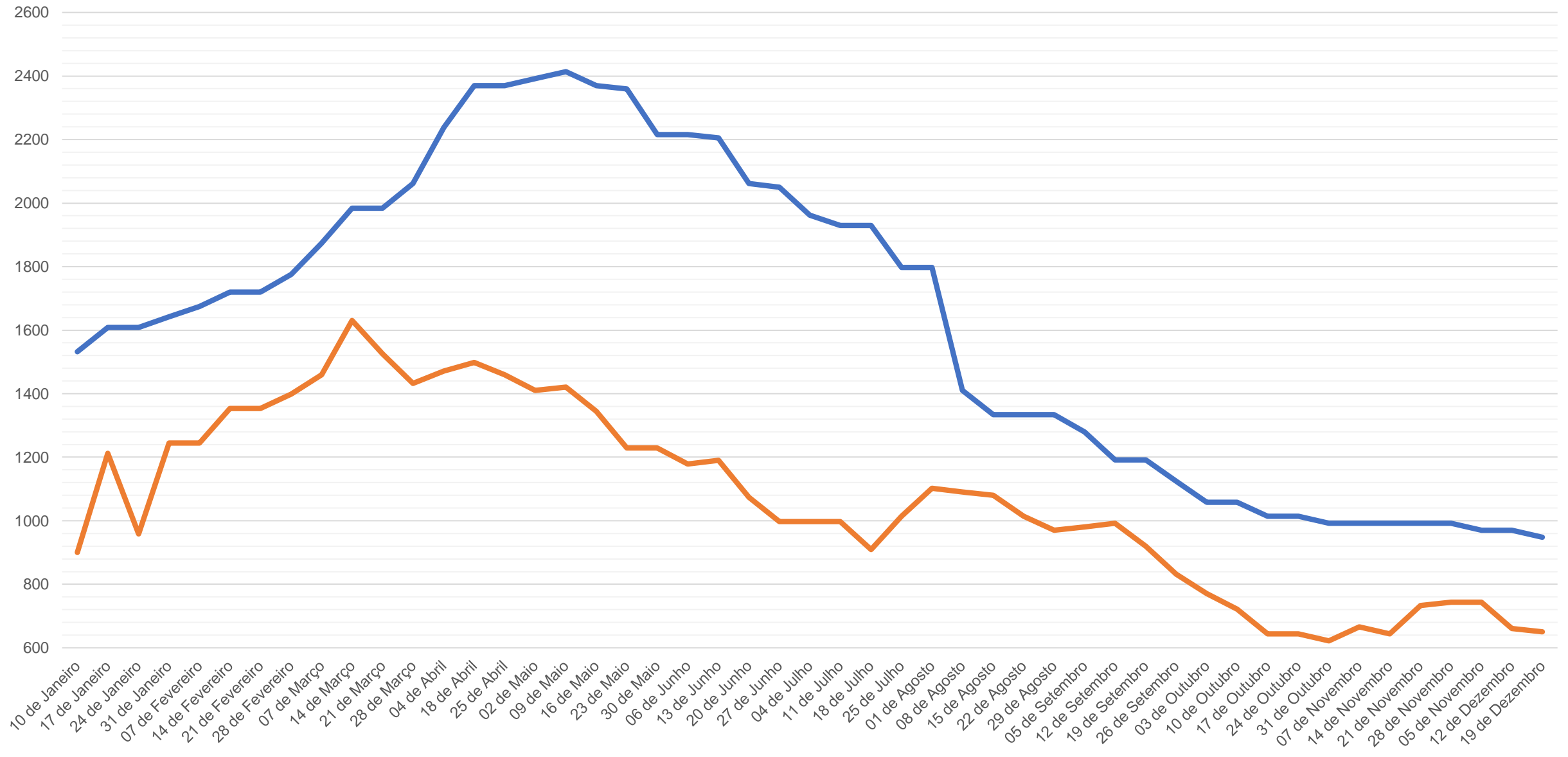

Polipropileno Ásia

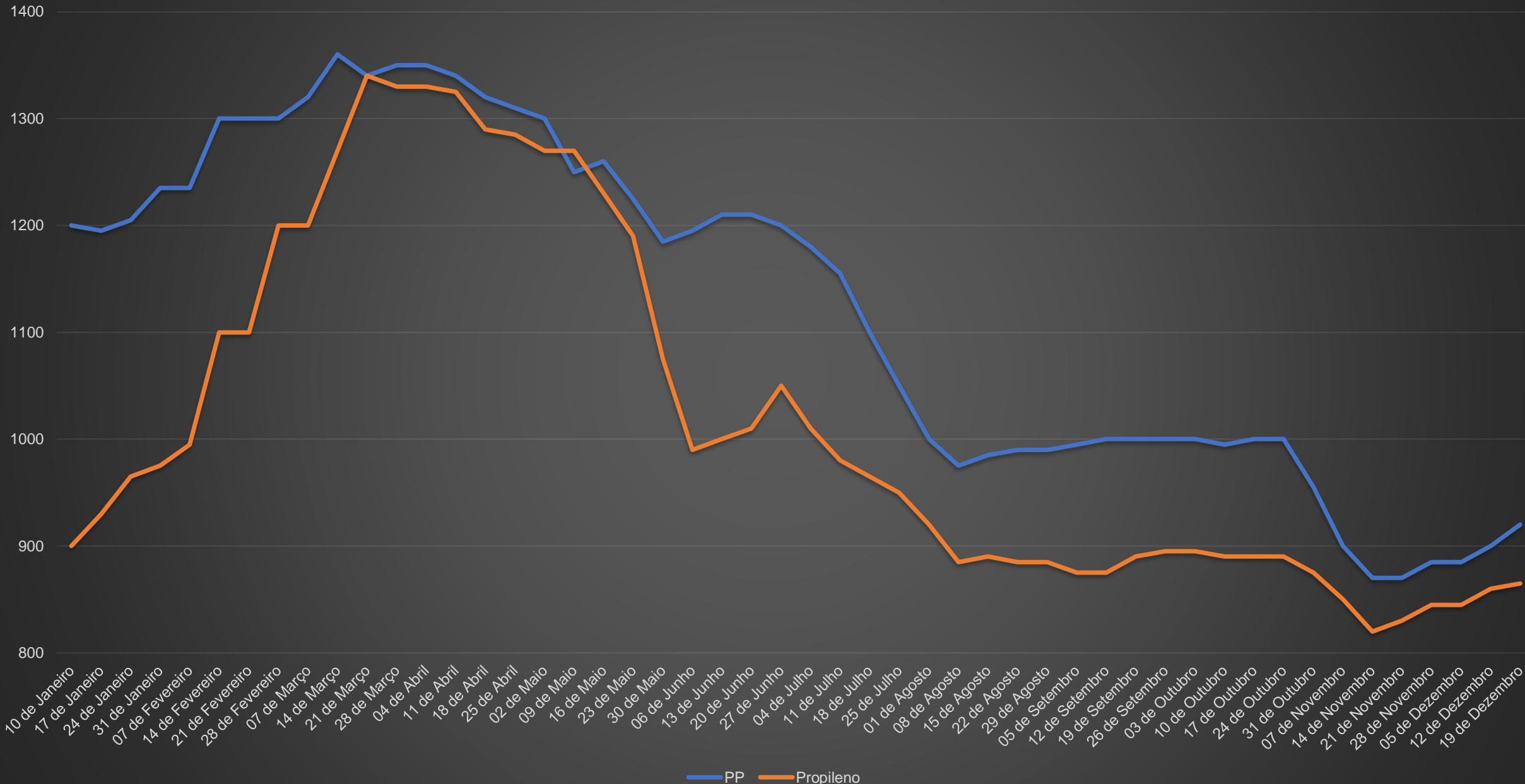

Poliestireno EUA

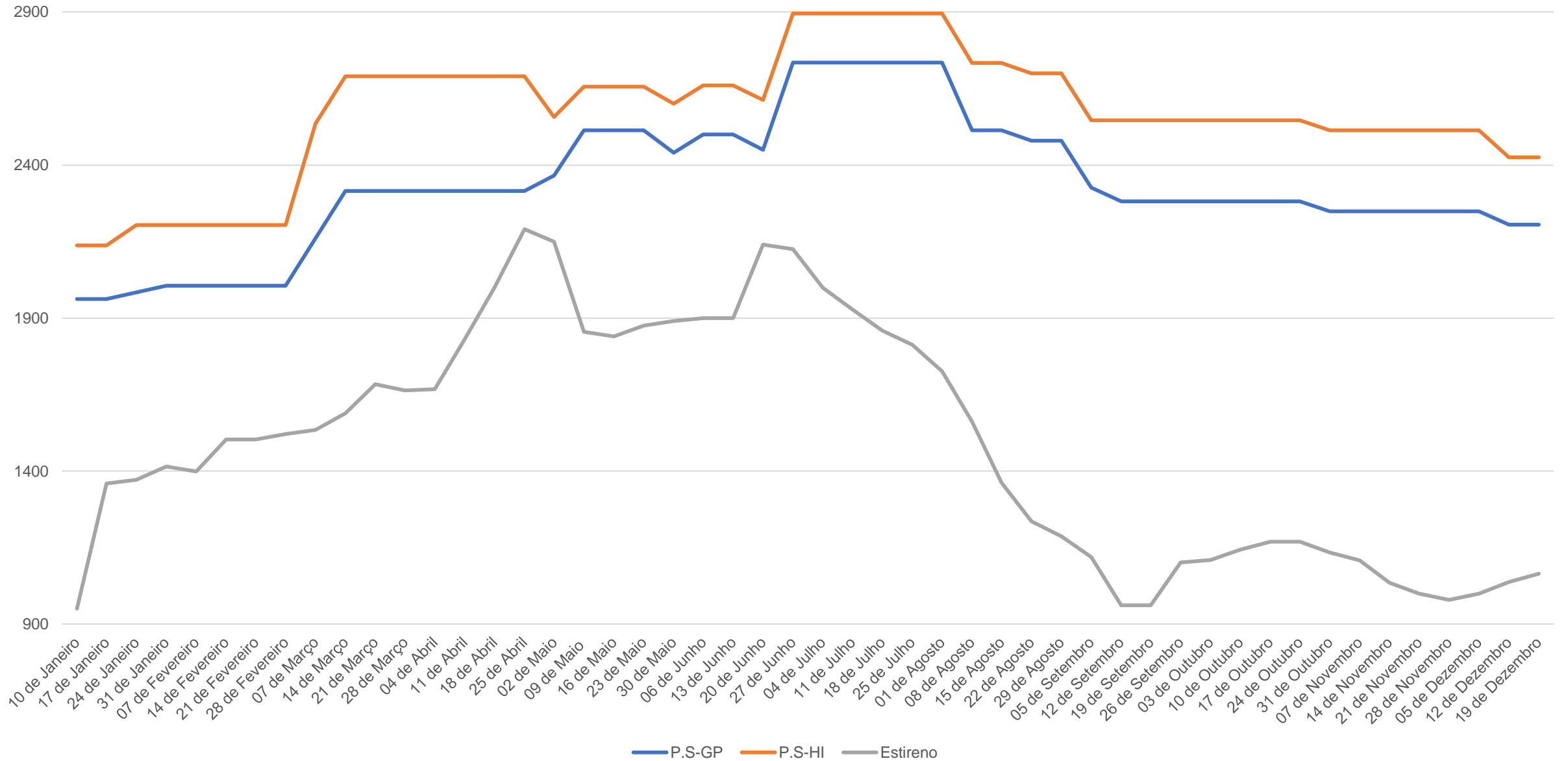

Poliestireno Ásia

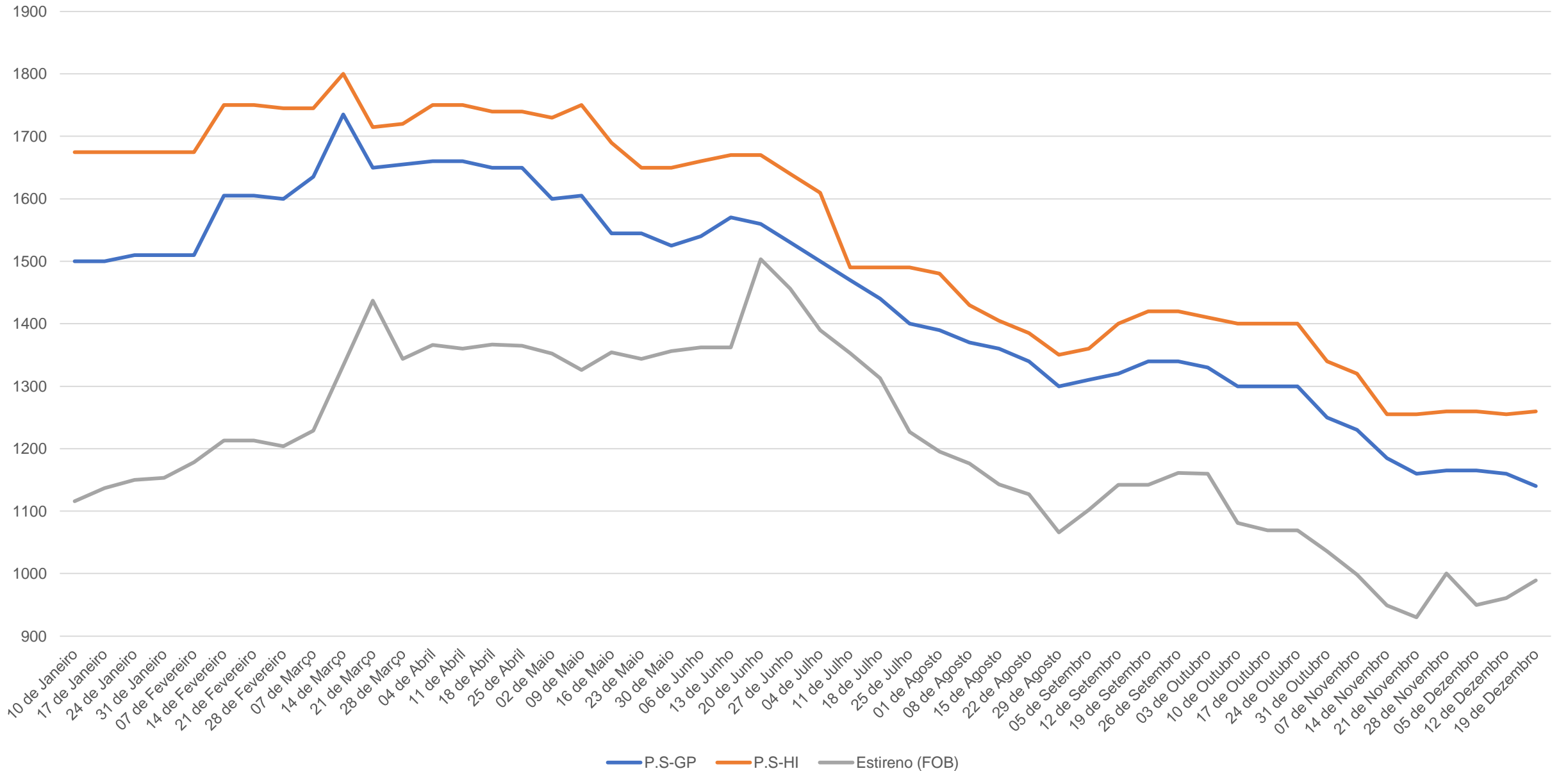

PVC EUA

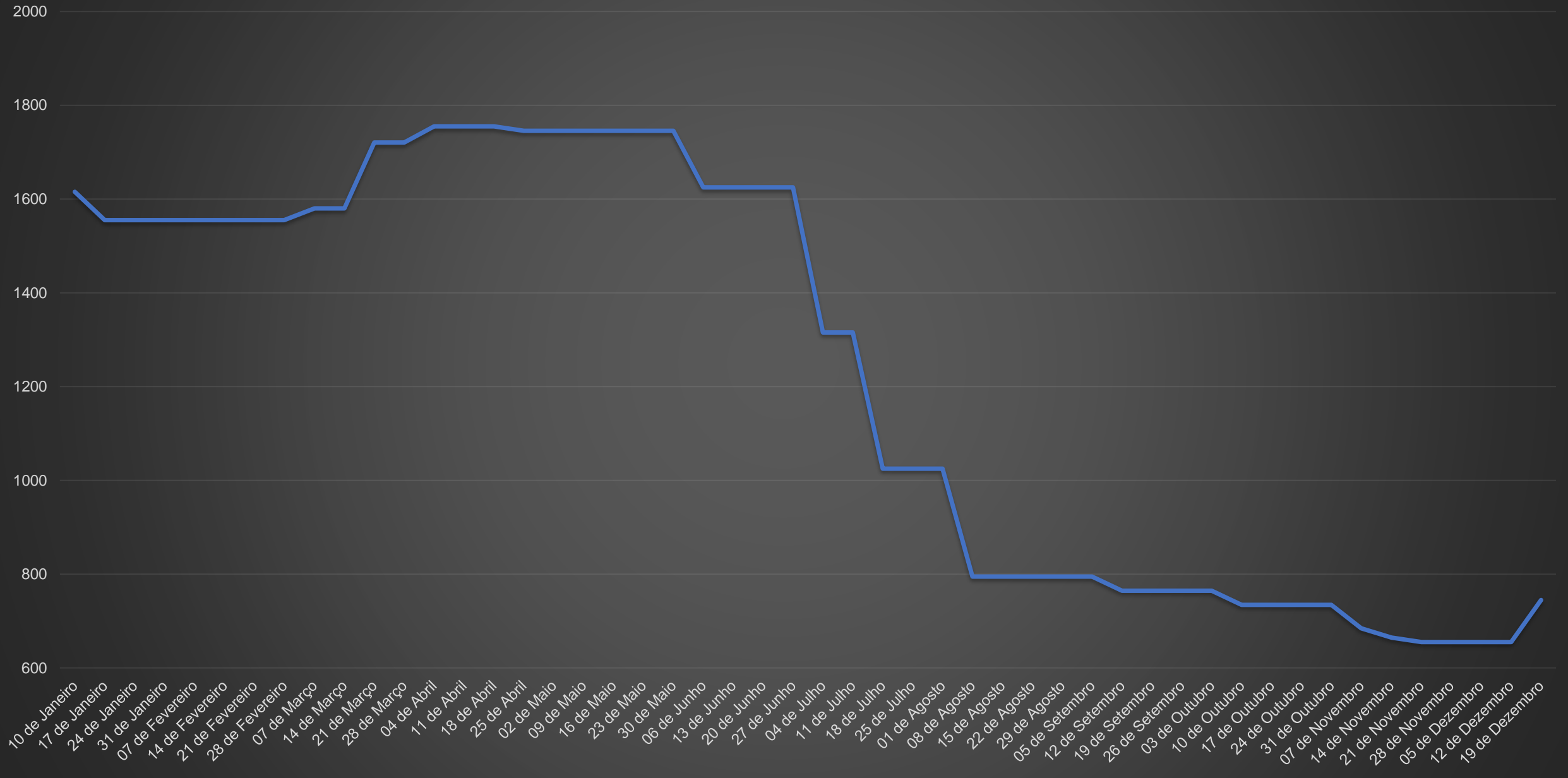

PVC ÁSIA

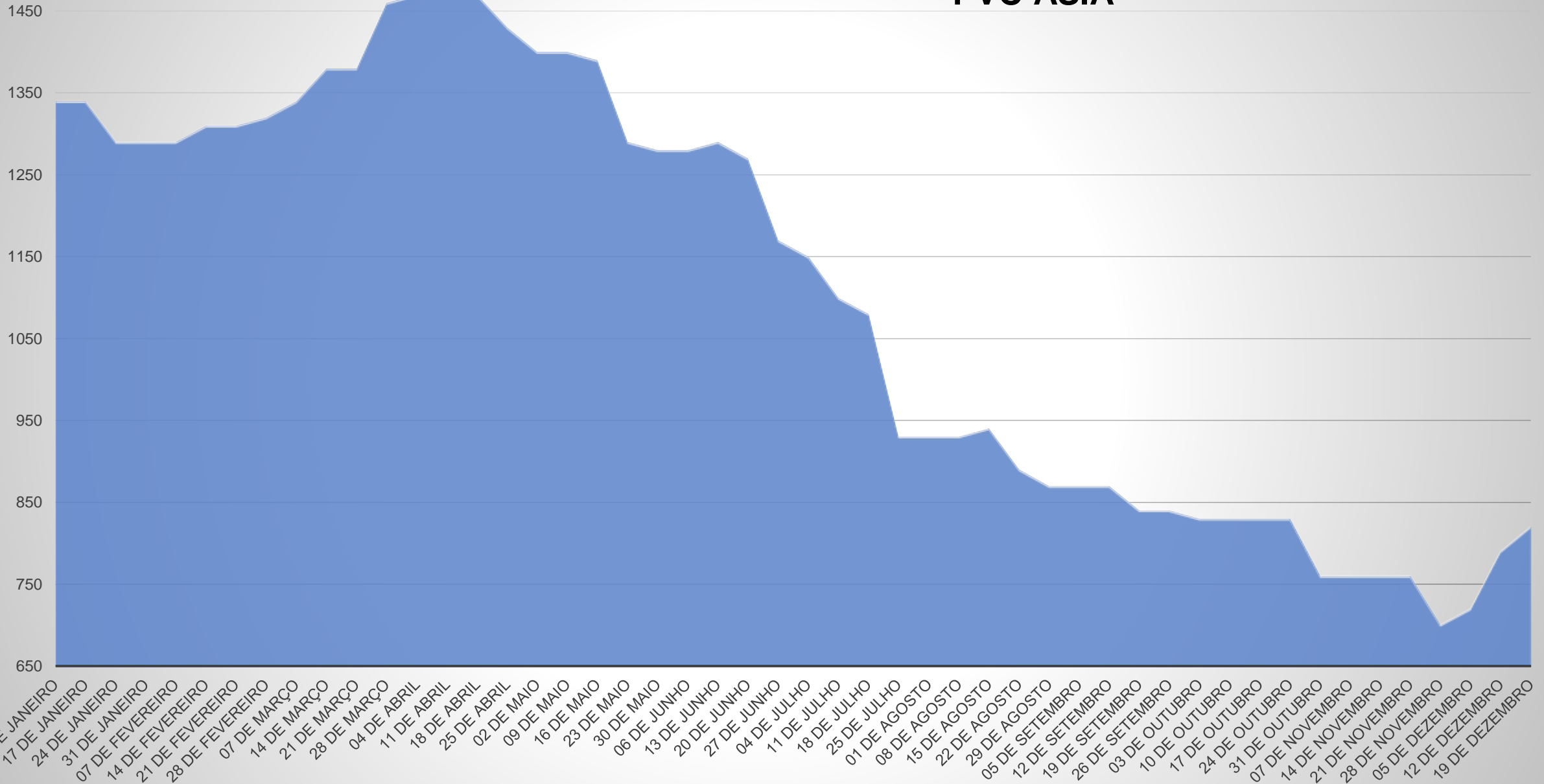

ABS - EUA

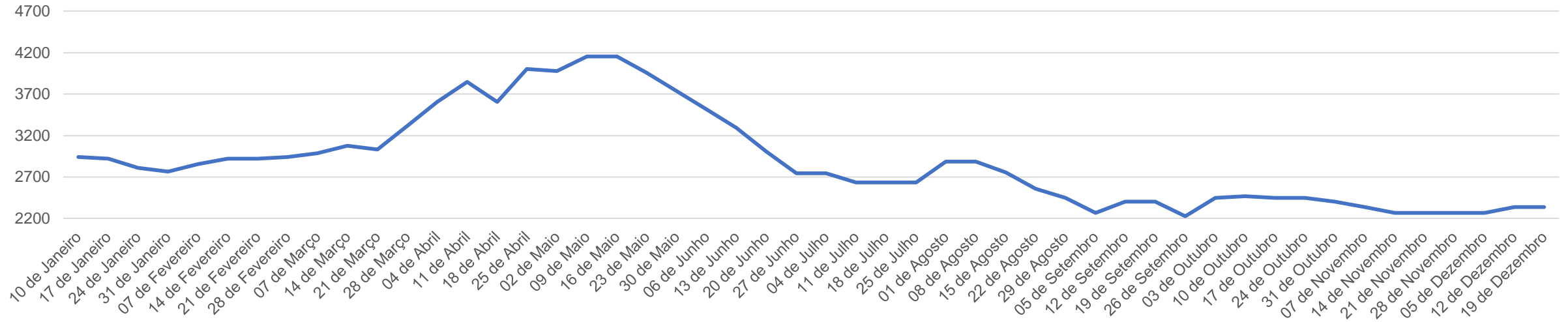

PET EUA

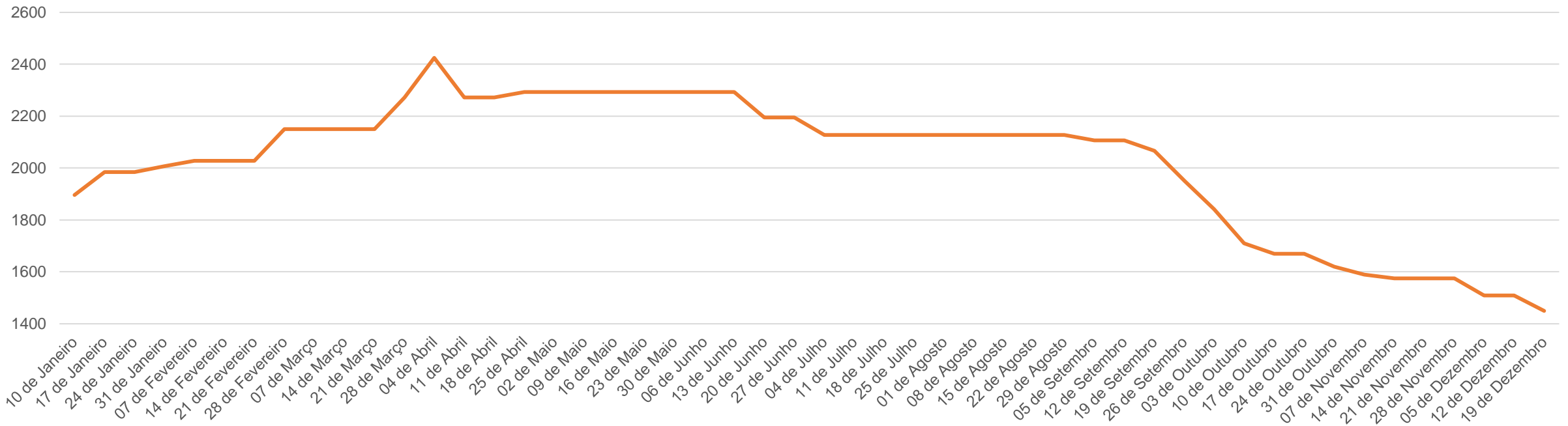

ABS - ÁSIA

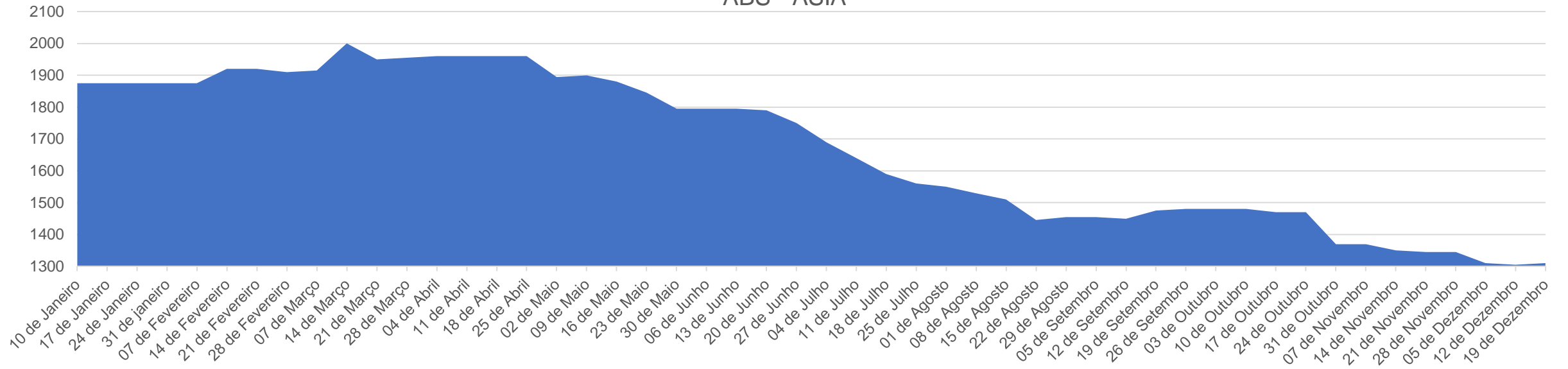

PET - ÁSIA

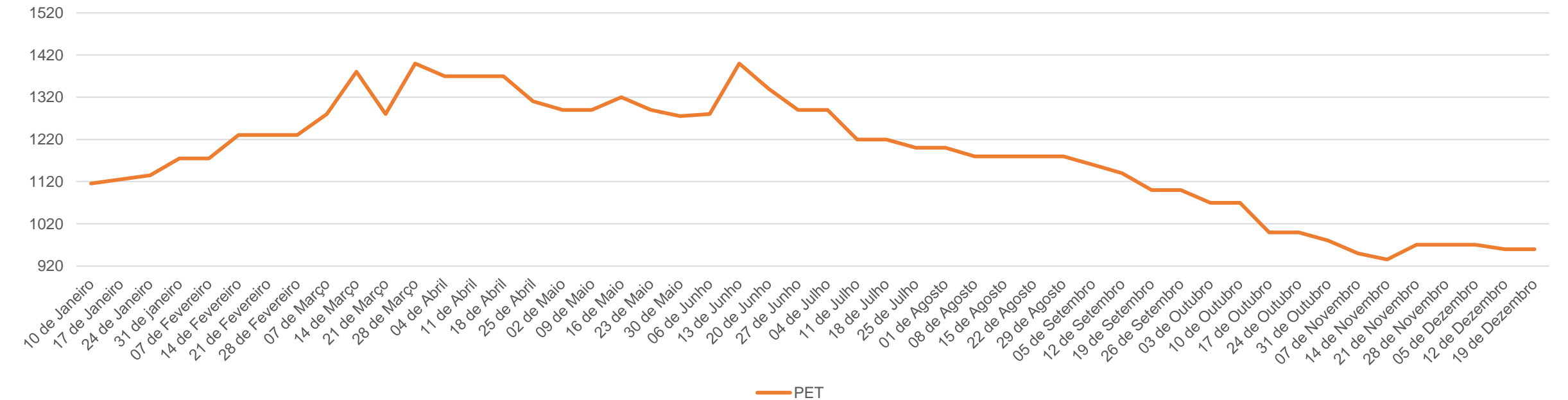

PET