

DESTAQUES

- O volume total da atividade no Brasil reflete as ações de combate a inflação, alta dos juros para empresas e pessoas, somado a um IISEM22 com arrefecimento na evolução de indústria e varejo, setores dependentes do crédito. Portanto a demanda que opera aquém da esperado.
- No cenário global, o que vemos é de fato uma temporada de manutenções nas plantas petroquímicas, numa concentração atípica para um período de 03 meses (JAN – MAR 23) , aproveitando a baixa demanda global, que provoca elevação momentânea de preços. Confrontamos a tendência de oversupply market para as principais resinas com esse cenário de curto prazo, e observemos então a necessária acomodação dos preços. Capacidade nominal supera a demanda em PE. As margens (spreads) na Ásia e China estão mais baixos que os históricos, num cenário de pouca probabilidade de reversão no curto prazo.
- O mercado brasileiro abriu Fevereiro com aumentos em todas as resinas. Na origem dos aumentos estão os preços internacionais que subiram nas últimas semanas e uma expectativa de prováveis variações do Dólar, alterando a paridade com os importados.
- Na análise de 2022 vemos o comportamento das importações e dos preços. O IISEM22 apresentou uma alta nas médias mensais das importações, comparado com o primeiro semestre, em praticamente todas as resinas, fortalecidos pela queda nos preços no exterior e a redução do imposto de importação.
- Também considerando a leitura do comportamento de preços em 2022, tendo como base os preços em JAN 22, as quedas até Dezembro representaram quase 30% na comparação.

Petróleo WTI - EUA

Acentuada queda do Petróleo nos últimos dias, devido as expectativas de baixa demanda.

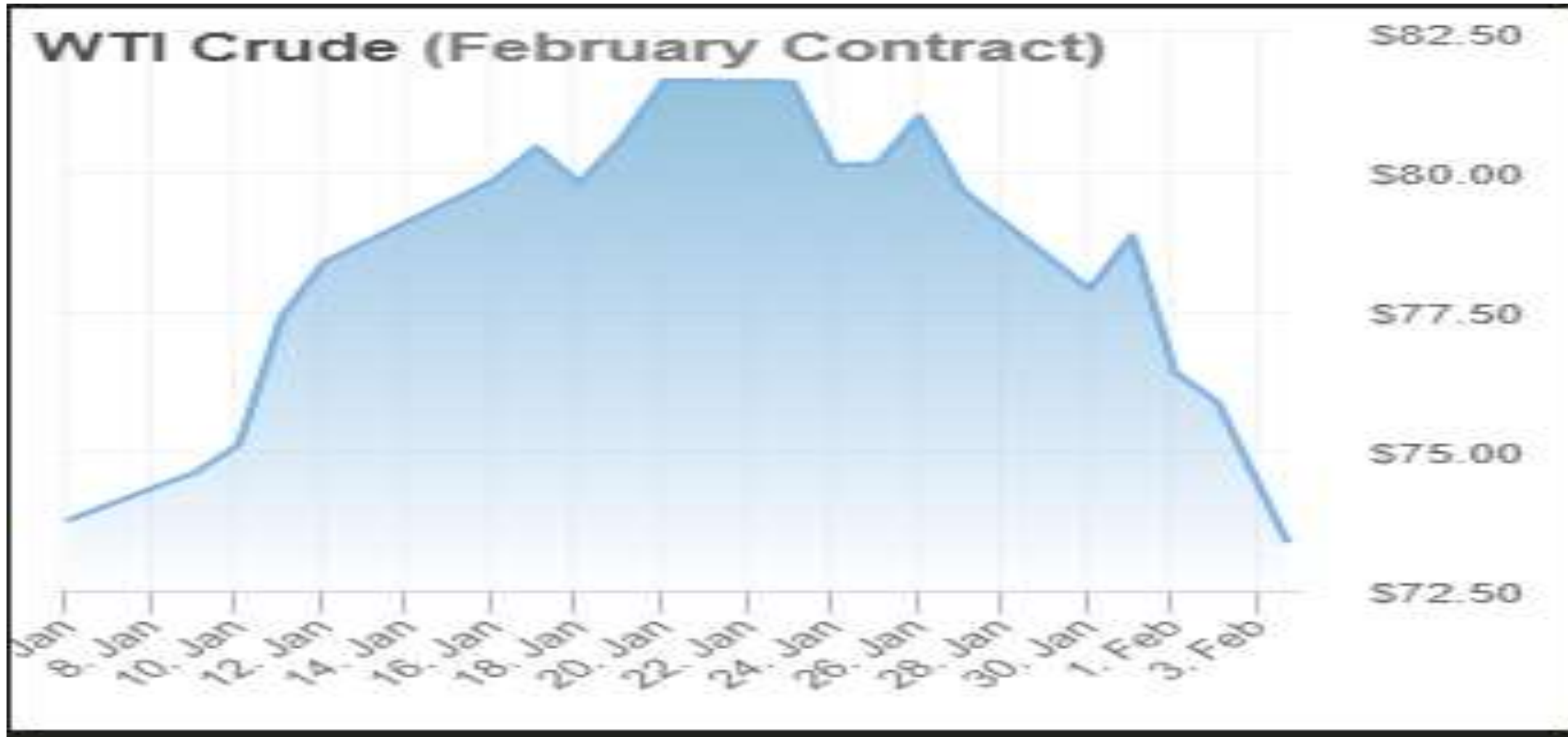

NAFTA - Europa

Sendo a Nafta na Europa a referência para Matérias Primas no Brasil, esse gráfico concorda com o comportamento dos preços nacionais em 2022.

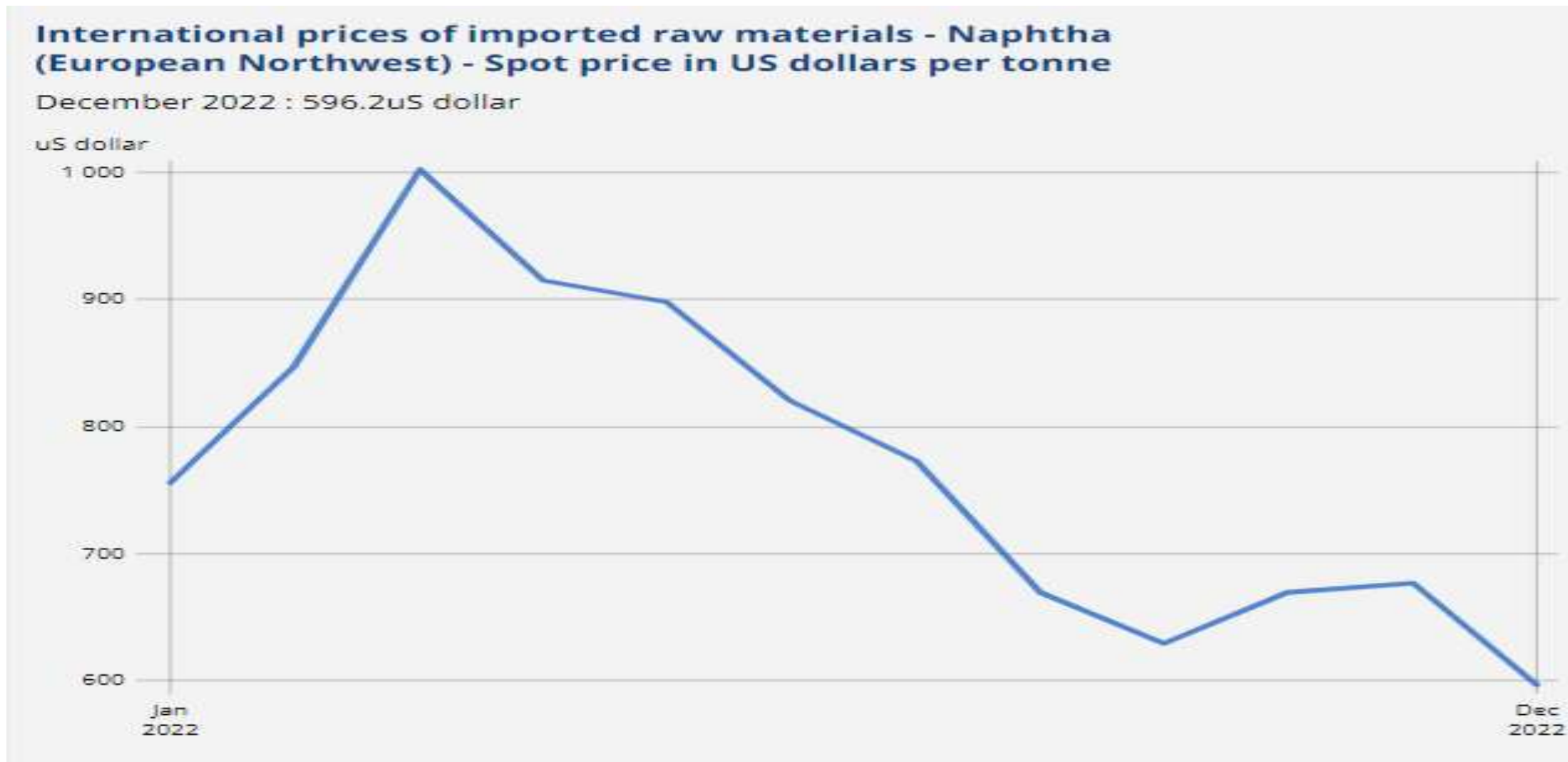

Comportamento preços 2022

Varição preços resinas nacionais 2022
Base 100 = JAN22

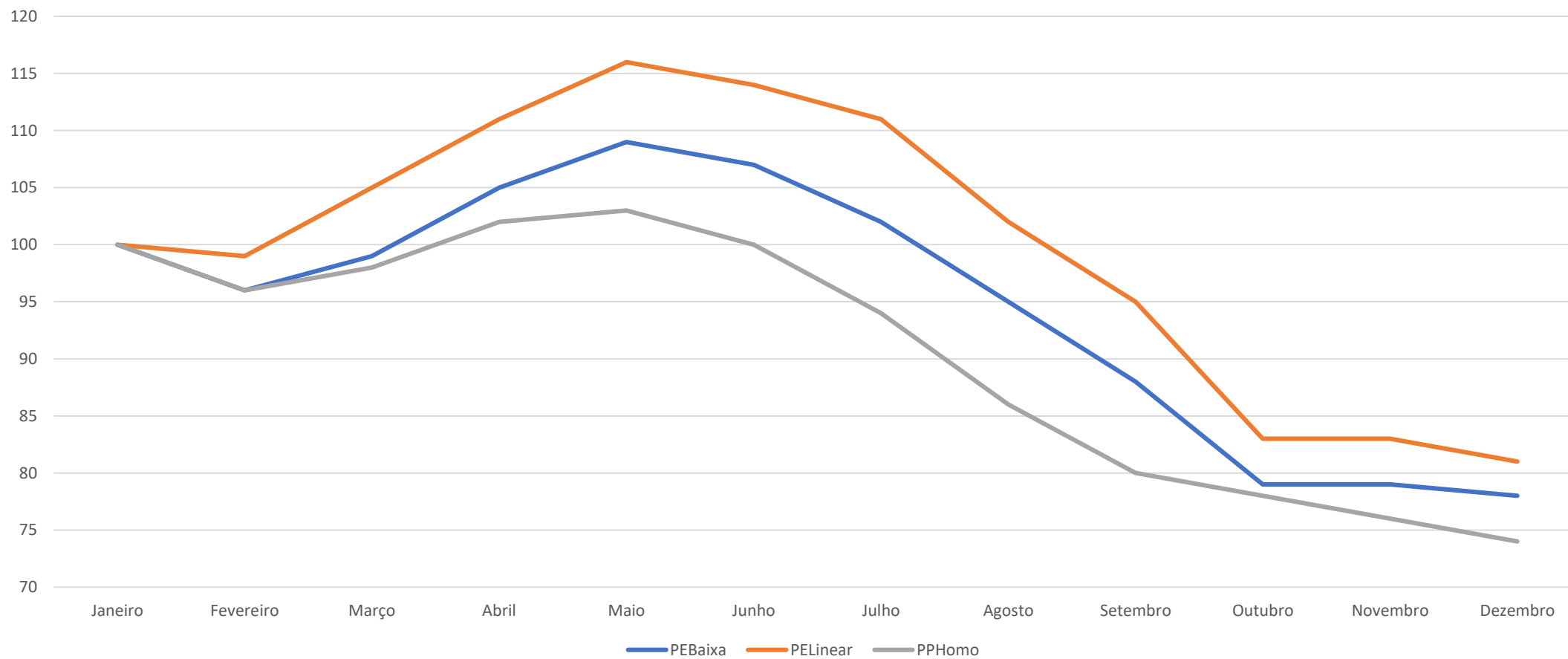

Importações Resina Polietileno Alta Densidade

PEAD JAN - DEZ 22

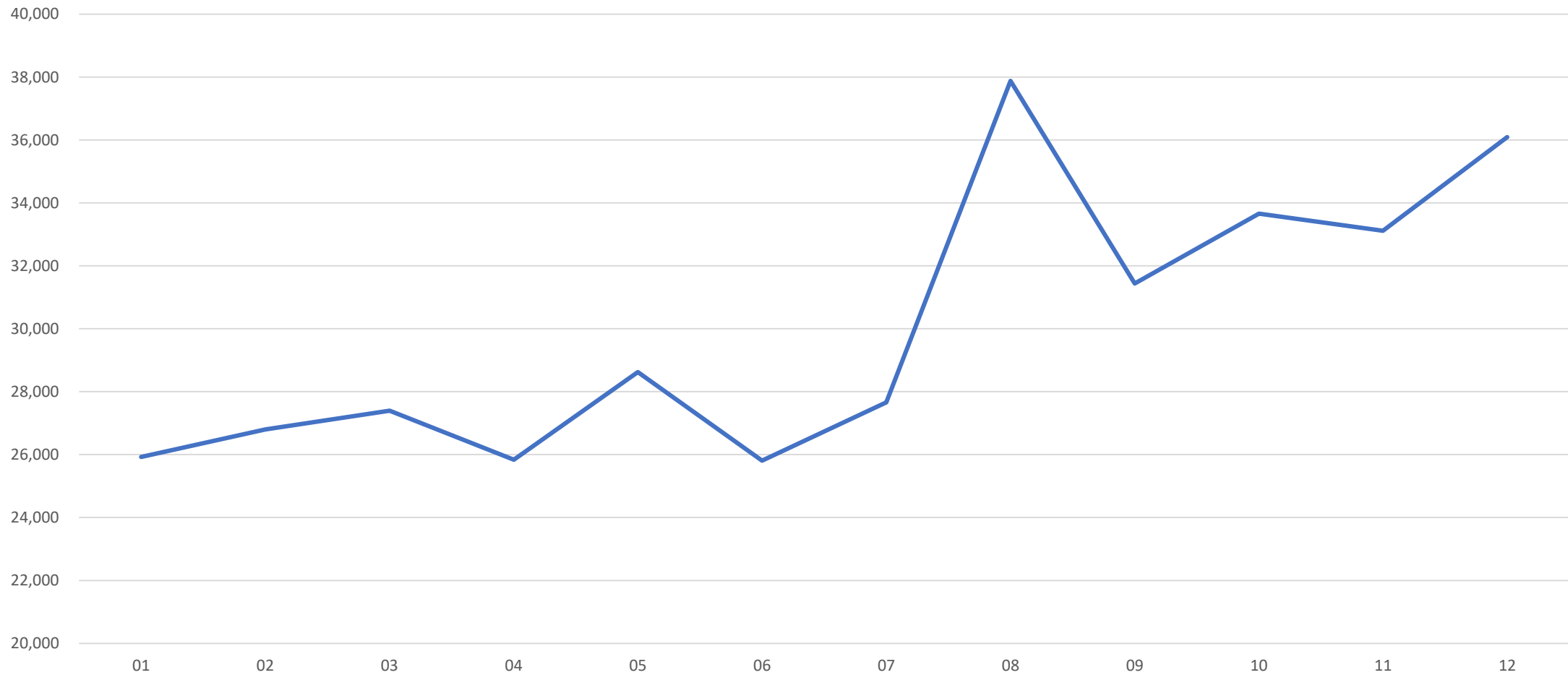

Importações Resina Polietileno Baixa Densidade

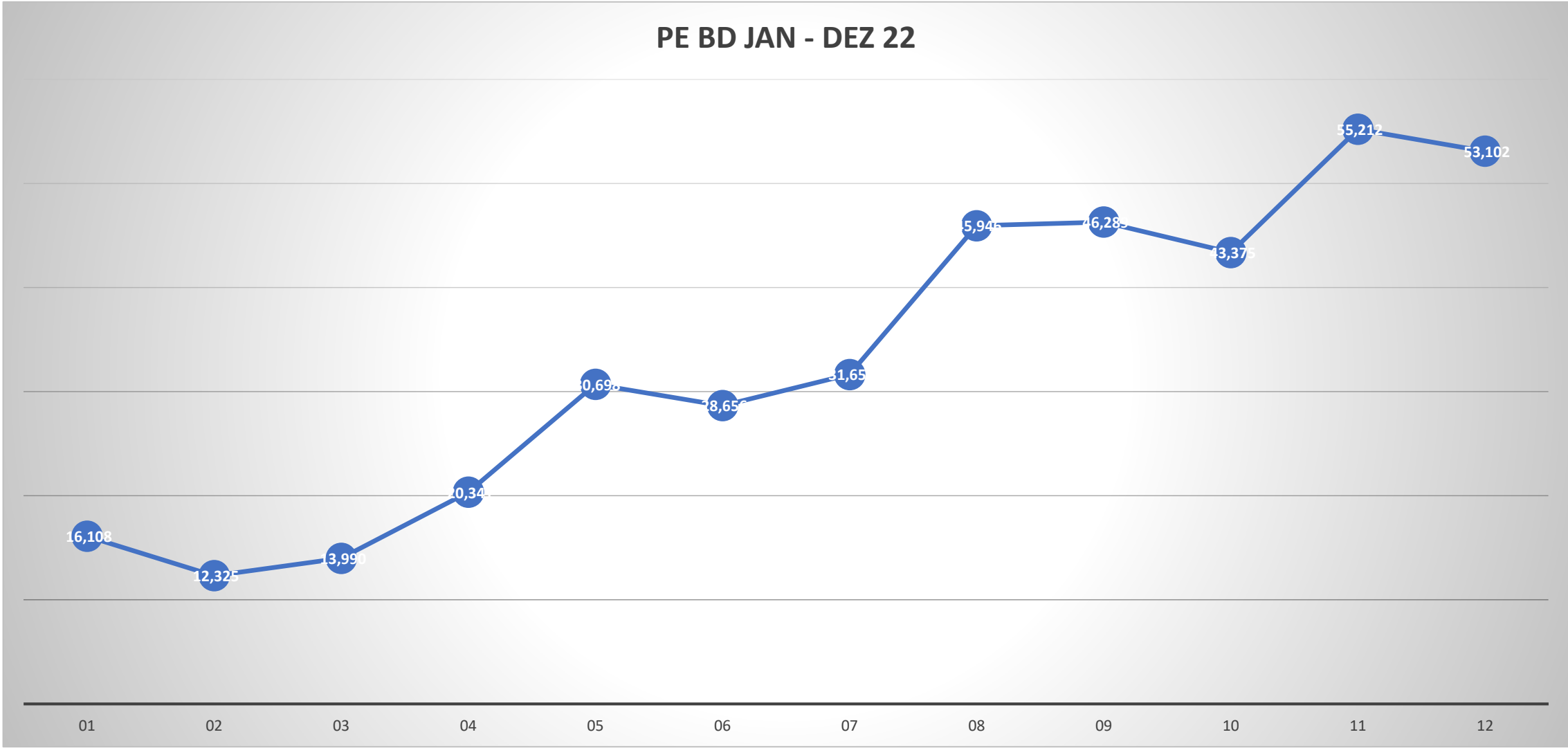

Importações Resina Polipropileno

PP JAN - DEZ 22

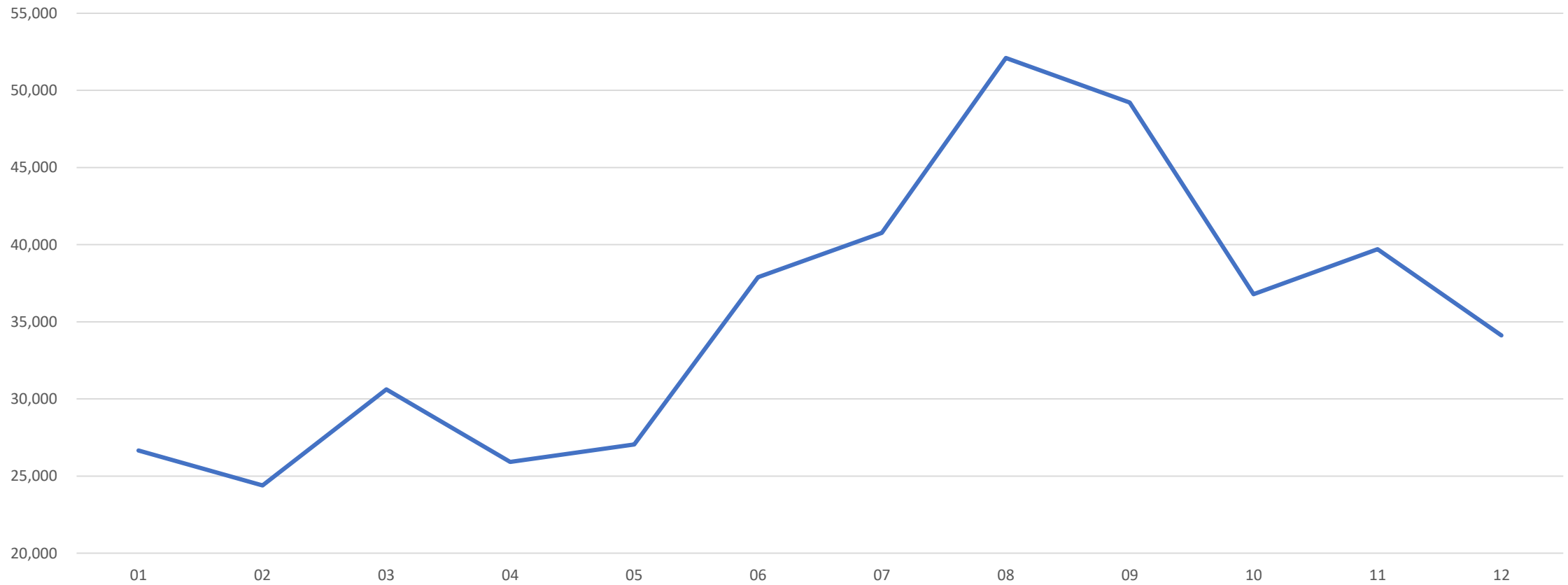

Resina Polietilenos

Houston EUA - 2023

DATA	PE Baixa	PE Linear	PEAD Inj	PEAD Sopro	PEAD Filme	Etileno
16 de Janeiro	1014	948	904	926	970	424
23 de Janeiro	1014	948	904	926	992	473
30 de Janeiro	1014	970	926	970	1014	468
06 de Fevereiro	1014	970	926	970	1014	468

Ásia 2023

DATA	PE Baixa	PE Linear	PEAD Inj	PEAD Sopro	PEAD Filme	Etileno
16 de Janeiro	1100	1000	960	960	1000	880
23 de Janeiro	1100	1020	980	1000	1010	850
30 de Janeiro	1100	1030	990	1000	1020	840
06 de Fevereiro	1100	1030	990	1000	1020	840

Resina Polipropileno

Houston EUA - 2023

DATA	PP	Propileno
16 de Janeiro	970	799
23 de Janeiro	1058	881
30 de Janeiro	1191	1085
06 de Fevereiro	1191	1085

Ásia 2023

DATA	PP	Propileno
16 de Janeiro	980	870
23 de Janeiro	1020	890
30 de Janeiro	1065	905
06 de Fevereiro	1065	905

Resina Poliestireno

Houston EUA - 2023

DATA	P.S-GP	P.S-HI	Estireno
16 de Janeiro	2205	2425	1166
23 de Janeiro	2205	2425	1097
30 de Janeiro	2055	2275	1097
06 de Fevereiro	2055	2275	1097

Ásia - 2023

DATA	P.S-GP	P.S-HI	Estireno (FOB)
16 de Janeiro	1205	1295	1056
23 de Janeiro	1235	1325	1133
30 de Janeiro	1235	1325	1133
06 de Fevereiro	1235	1325	1133

RESINA PVC

Houston EUA 2023

DATA	PVC
16 de Janeiro	770
23 de Janeiro	770
30 de Janeiro	835
06 de Fevereiro	835

Ásia 2023

DATA	PVC
16 de Janeiro	890
23 de Janeiro	910
30 de Janeiro	910
06 de Fevereiro	910

Resinas ABS e PET

Houston EUA - 2023

DATA	ABS	PET
16 de Janeiro	2094	1449
23 de Janeiro	1984	1449
30 de Janeiro	1984	1444
06 de Fevereiro	1984	1444

Ásia 2023

DATA	ABS	PET
16 de Janeiro	1330	980
23 de Janeiro	1355	1030
30 de Janeiro	1355	1030
06 de Fevereiro	1355	1030