

Semana 25 / 2023

Período: 19 Junho a 23 Junho
2023

ANÁLISE DE MERCADOS DE MATÉRIAS-PRIMAS

Clique e leia

SinplastRS

Simplás
Sindicato das Indústrias de Material Plástico
do Nordeste Gaúcho

SINPLASTAL
SINDICATO DAS INDÚSTRIAS DE PLÁSTICO E TÍVEIS DO ESTADO DE ALAGOAS

SIMPLAVI
SINDICATO DAS INDÚSTRIAS DE
MATERIAL PLÁSTICO DO VALE DOS VINHEDOS

SIMPERJ

Simplago
SINDICATO DAS INDÚSTRIAS DE MATERIAL
PLÁSTICO NO ESTADO DE GOIÁS

albief
ASSOCIAÇÃO BRASILEIRA DA INDÚSTRIA
DE EMBALAGENS PLÁSTICAS FLEXÍVEIS

SIMPEPE
SINDICATO DA INDÚSTRIA DE MATERIAL PLÁSTICO
DO ESTADO DE PERNAMBUCO

PRESERVA!
PRESERVA!
PRESERVA!

O PLÁSTICO
PRESERVA!

PRESERVA!
PRESERVA!
PRESERVA!
PRESERVA!

PRESERVA!
PRESERVA!
PRESERVA!
PRESERVA!

DESTAQUES

- Há certa tensão no ambiente externo causado pelas desdobramentos do conflito – guerra Rússia x Ucrânia que, agregando situações novas, constituem um elemento de incerteza, provocando volatilidade nos indicadores globais.
- Os números globais quanto a demanda x oferta de resinas, continua com balanço de oferta excedente pelo menos até o final do Semestre II.
- O petróleo opera oscilando pouco na semana, observando China que não apresenta recuperação forte da demanda, e a postergação de maiores cortes de produção pela OPEP. A alta temporada nos EUA não está trazendo pressão nos preços do combustível, gás e petróleo.
- A demanda na Europa também está lenta e várias petroquímicas operam com redução de carga.
- Deve haver movimento de recuperação de margens pelas petroquímicas internacionais nas próximas semanas, devido aos resultados ruins que os balanços estão apresentando. Porém a demanda deve ser o peso contrário no cenário, provavelmente limitando essas iniciativas.
- Nos Países do Golfo, grandes produtores de resina, observa-se robusto estoque de materiais, em muitos casos direcionados para Am.Latina. Mas o crescimento regional está aquém do que o histórico de início de II semestre apresentava.
- A temporada das monções na Índia, que se inicia neste mês, também representa uma leve queda na atividade econômica na região, com impacto nos preços da Ásia.

Petróleo WTI - EUA

Gráfico 12 meses dos principais indicadores do Petróleo

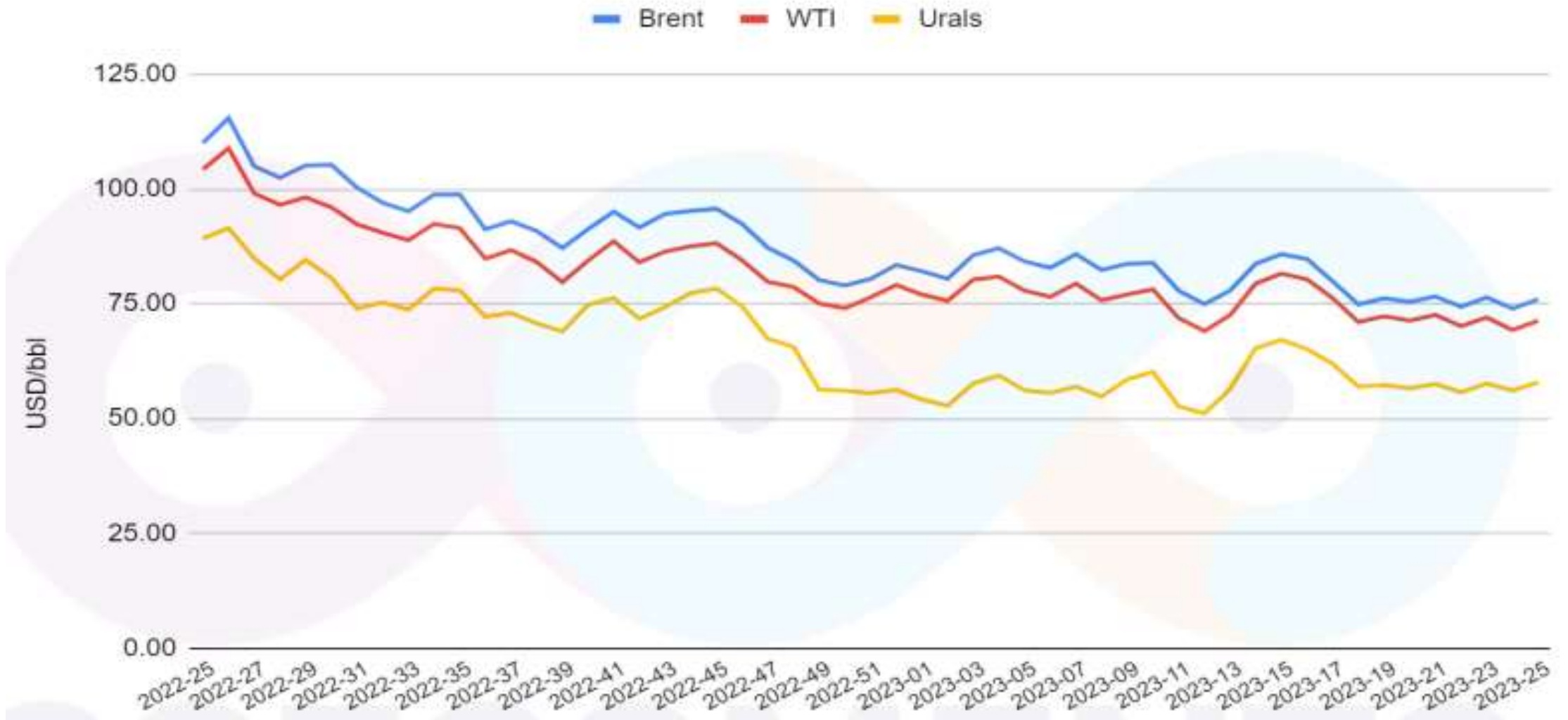

Indicador médio Nafta

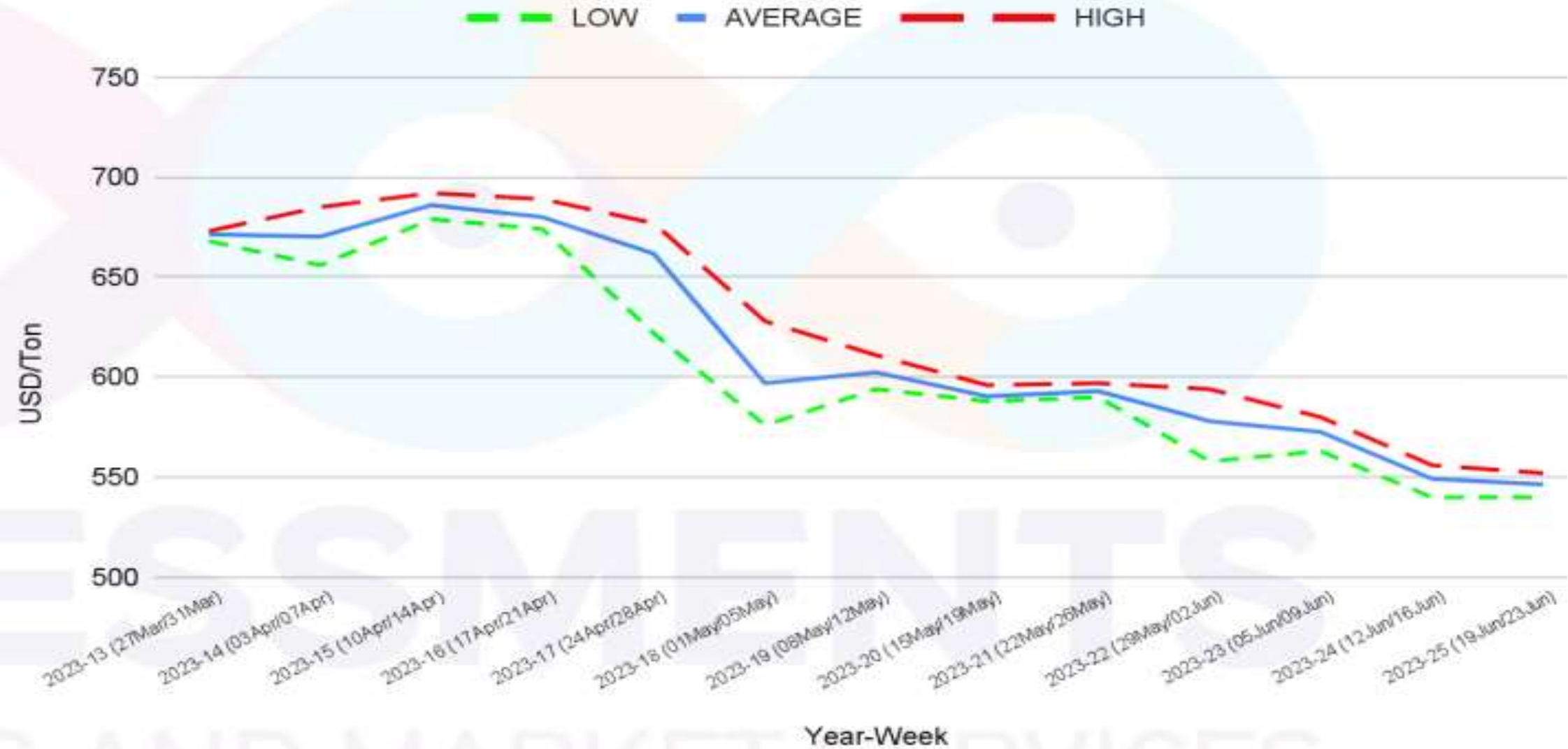

Indicador médio Etileno – Base Nafta

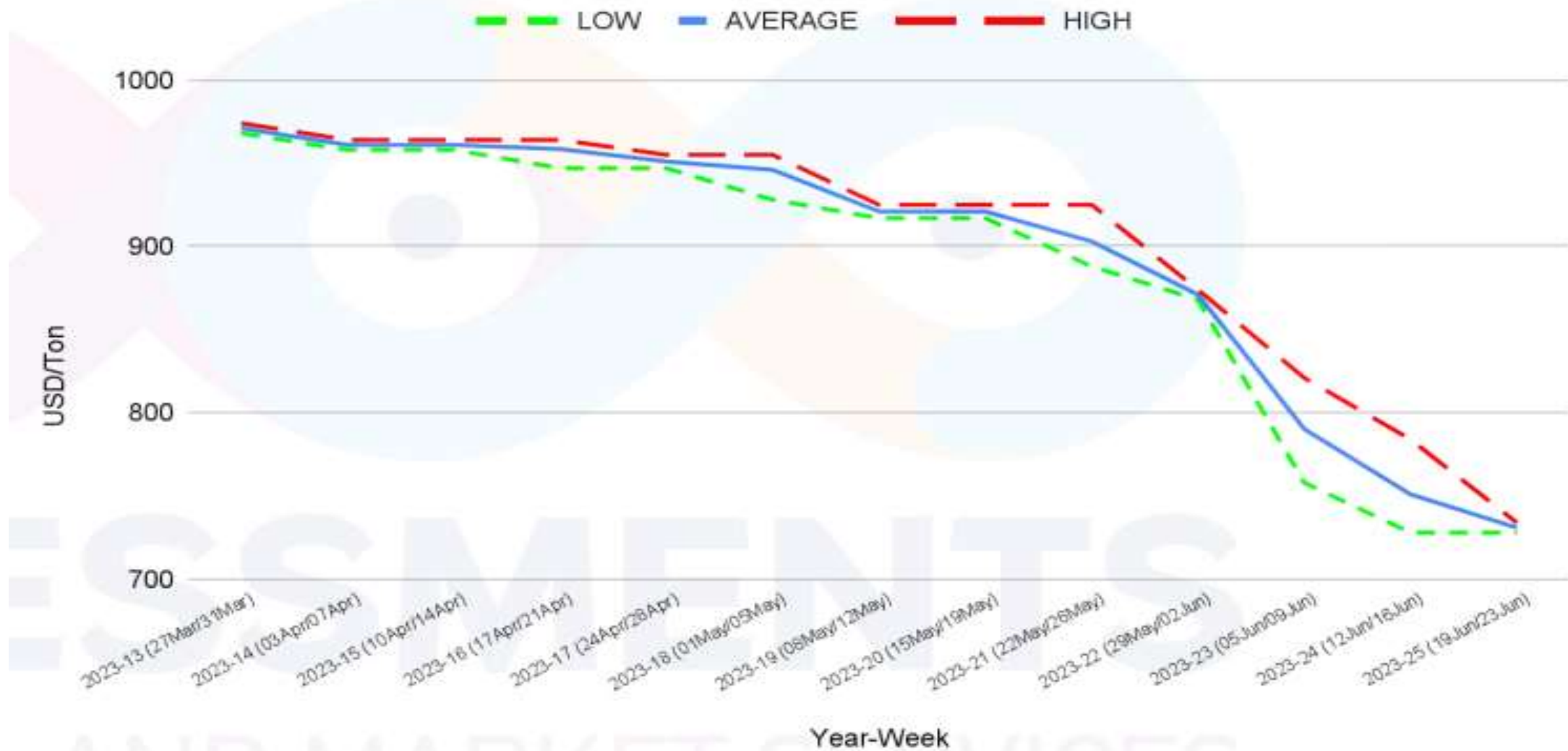

Indicador médio Propeno



Indicador médio Estireno

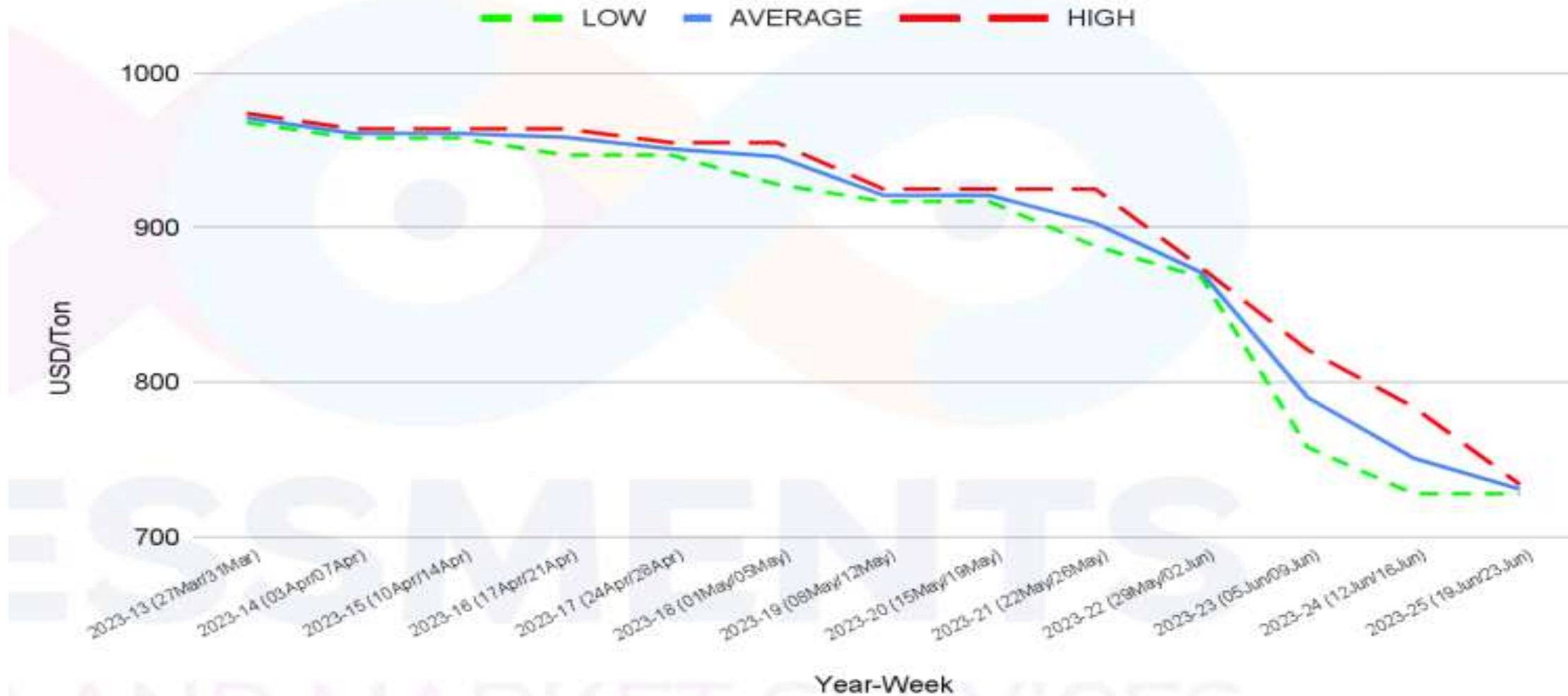

Resina Polietilenos – série Houston

DATA	PE Baixa	PE Linear	PEAD Inj	PEAD Sopro	PEAD Filme	Etileno
06 de Março	1124	1058	1058	1080	1124	496
13 de Março	1124	1058	1058	1080	1124	471
20 de Março	1146	1080	1058	1080	1124	424
27 de Março	1146	1083	1058	1080	1124	482
03 de Abril	1146	1080	1058	1080	1124	581
10 de Abril	1146	1080	1058	1080	1124	581
17 de Abril	1114	1048	1048	1048	1136	496
24 de Abril	1090	1002	1045	1045	1111	429
08 de Maio	1092	1002	1046	1046	1112	429
15 de Maio	1092	1002	1046	1046	1112	430
22 de Maio	991	991	1004	1004	1068	381
29 de Maio	915	904	904	882	926	370
05 de Junho	893	882	893	882	926	355
12 de Junho	860	849	849	849	904	352
19 de Junho	860	849	849	849	904	352
26 de Junho	860	849	849	849	904	352

Resina Polietilenos - série Ásia

DATA	PE Baixa	PE Linear	PEAD Inj	PEAD Sopro	PEAD Filme	Etileno
06 de Março	1130	1060	1020	1030	1060	970
13 de Março	1130	1060	1030	1030	1060	980
20 de Março	1130	1060	1030	1030	1060	880
27 de Março	1120	1030	1020	1030	1050	970
03 de Abril	1080	1020	1010	1010	1020	970
10 de Abril	1080	1020	1010	1010	1020	970
17 de Abril	1069	1009	1009	1009	1021	960
24 de Abril	1039	1020	999	1010	1030	950
08 de Maio	1040	1021	1001	1009	1029	949
15 de Maio	1040	1021	1001	1009	1029	949
22 de Maio	1010	1000	970	980	1010	920
29 de Maio	952	972	932	952	972	872
05 de Junho	950	940	930	940	960	870
12 de Junho	949	939	919	929	949	782
19 de Junho	949	939	919	929	949	782
26 de Junho	949	939	919	929	949	782

Resina Polipropileno – série Houston

DATA	PP	Propileno
06 de Março	1389	1162
13 de Março	1389	1554
20 de Março	1345	799
27 de Março	1345	1212
03 de Abril	1345	1245
10 de Abril	1345	1245
17 de Abril	1344	964
24 de Abril	1234	909
08 de Maio	1234	910
15 de Maio	1234	910
22 de Maio	1002	748
29 de Maio	938	771
05 de Junho	937	710
12 de Junho	937	710
19 de Junho	937	710
26 de Junho	937	710

Resina Polipropileno – série Ásia

DATA	PP	Propileno
06 de Março	1045	975
13 de Março	1035	960
20 de Março	1020	870
27 de Março	1010	925
03 de Abril	995	915
10 de Abril	995	915
17 de Abril	999	939
24 de Abril	1003	939
08 de Maio	1004	941
15 de Maio	1004	941
22 de Maio	980	895
29 de Maio	912	772
05 de Junho	896	775
12 de Junho	869	769
19 de Junho	869	769
26 de Junho	869	769

Resina Poliestireno - série Houston

DATA	P.S-GP	P.S-HI	Estireno
06 de Março	1875	2095	1110
13 de Março	1875	2095	1078
20 de Março	1875	2095	992
27 de Março	1875	2095	961
03 de Abril	1875	2095	973
10 de Abril	1875	2095	973
17 de Abril	1875	2095	1039
24 de Abril	1876	2094	1061
08 de Maio	1875	2096	1060
15 de Maio	1875	2096	1060
22 de Maio	1874	2095	1089
29 de Maio	1860	2096	1069
05 de Junho	1872	2096	989
12 de Junho	1820	2040	996
19 de Junho	1820	2040	996
26 de Junho	1820	2040	996

Resina Poliestireno – série Ásia

DATA	P.S-GP	P.S-HI	Estireno
06 de Março	1275	1345	1105
13 de Março	1275	1345	1098
20 de Março	1255	1335	1075
27 de Março	1240	1320	1044
03 de Abril	1250	1330	1040
10 de Abril	1250	1330	1040
17 de Abril	1260	1315	1106
24 de Abril	1243	1323	1092
08 de Maio	1244	1324	1093
15 de Maio	1244	1324	1093
22 de Maio	1160	1275	1029
29 de Maio	1142	1242	964
05 de Junho	1140	1230	941
12 de Junho	1059	1129	943
19 de Junho	1059	1129	943
26 de Junho	1059	1129	943

RESINA PVC – série Houston

DATA

PVC

06 de Março	835
13 de Março	845
20 de Março	845
27 de Março	845
03 de Abril	845
10 de Abril	845
17 de Abril	790
24 de Abril	749
08 de Maio	749
15 de Maio	749
22 de Maio	724
29 de Maio	694
05 de Junho	694
12 de Junho	694
19 de Junho	694
26 de Junho	694

RESINA PVC – série Ásia

DATA

PVC

06 de Março	910
13 de Março	900
20 de Março	860
27 de Março	820
03 de Abril	800
10 de Abril	800
17 de Abril	840
24 de Abril	813
08 de Maio	816
15 de Maio	816
22 de Maio	795
29 de Maio	758
05 de Junho	772
12 de Junho	749
19 de Junho	749
26 de Junho	749

Resinas ABS e PET – série Houston

DATA	ABS	PET
06 de Março	2006	1444
13 de Março	1895	1444
20 de Março	1895	1444
27 de Março	1895	1444
03 de Abril	1895	1444
10 de Abril	1895	1444
17 de Abril	1894	1365
24 de Abril	1894	1365
08 de Maio	1893	1365
15 de Maio	1893	1365
22 de Maio	1940	1322
29 de Maio	1841	1324
05 de Junho	1851	1279
12 de Junho	1763	1279
19 de Junho	1763	1279
26 de Junho	1763	1279

Resinas ABS e PET – série Ásia

DATA	ABS	PET
06 de Março	1400	1065
13 de Março	1400	1065
20 de Março	1400	1065
27 de Março	1390	1050
03 de Abril	1400	1075
10 de Abril	1400	1075
17 de Abril	1363	1023
24 de Abril	1363	1023
08 de Maio	1364	1059
15 de Maio	1364	1059
22 de Maio	1310	1000
29 de Maio	1252	982
05 de Junho	1245	960
12 de Junho	1245	960
19 de Junho	1245	960
26 de Junho	1245	960